PATVIRTINTA
Vilniaus suaugusiųjų mokymo centro
direktoriaus 2016 m. spalio1 d.
įsakymu Nr. V-
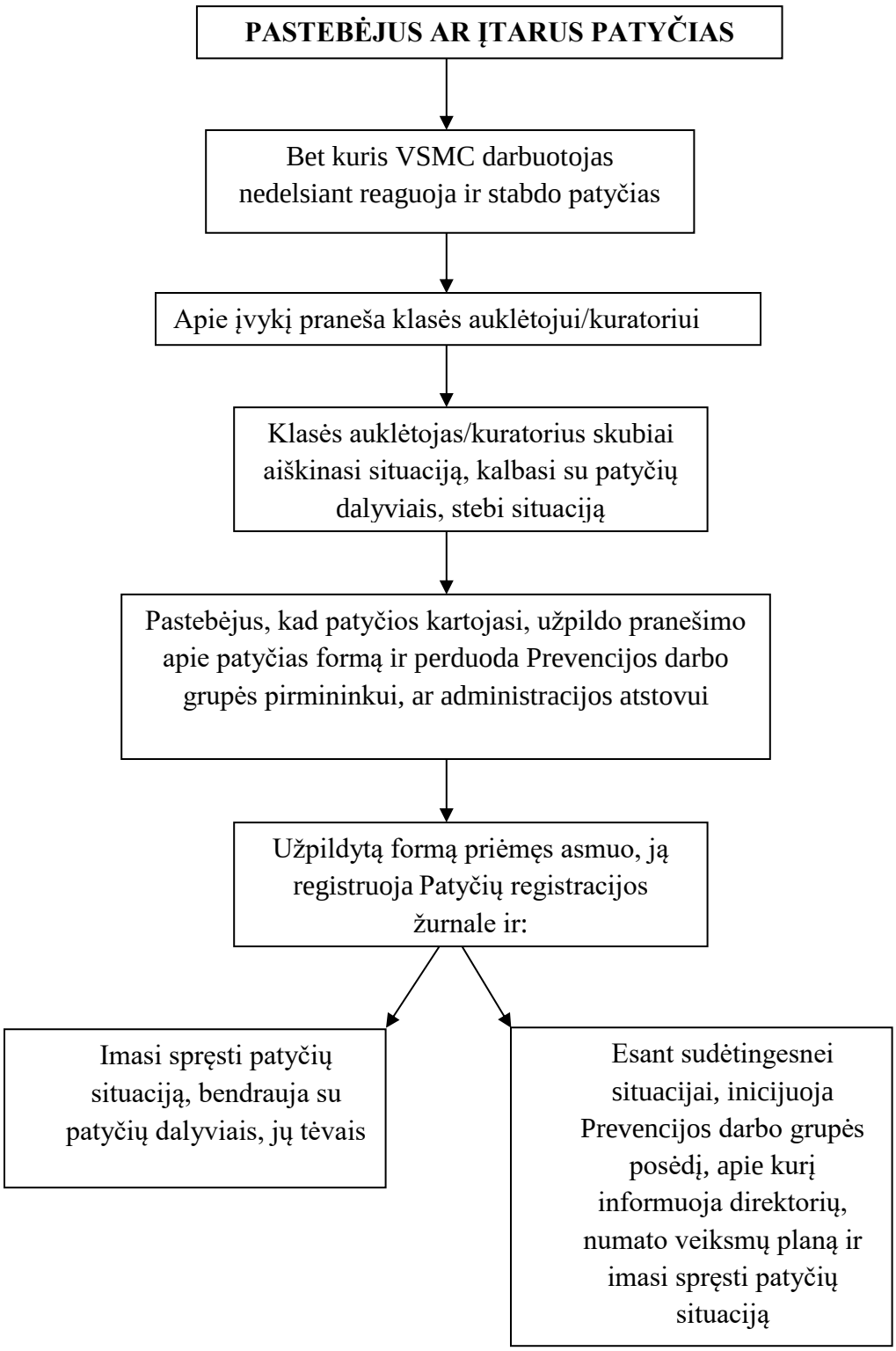
REAGAVIMO Į PATYČIAS IR PAGALBOS JOMS ĮVYKUS PLANAS